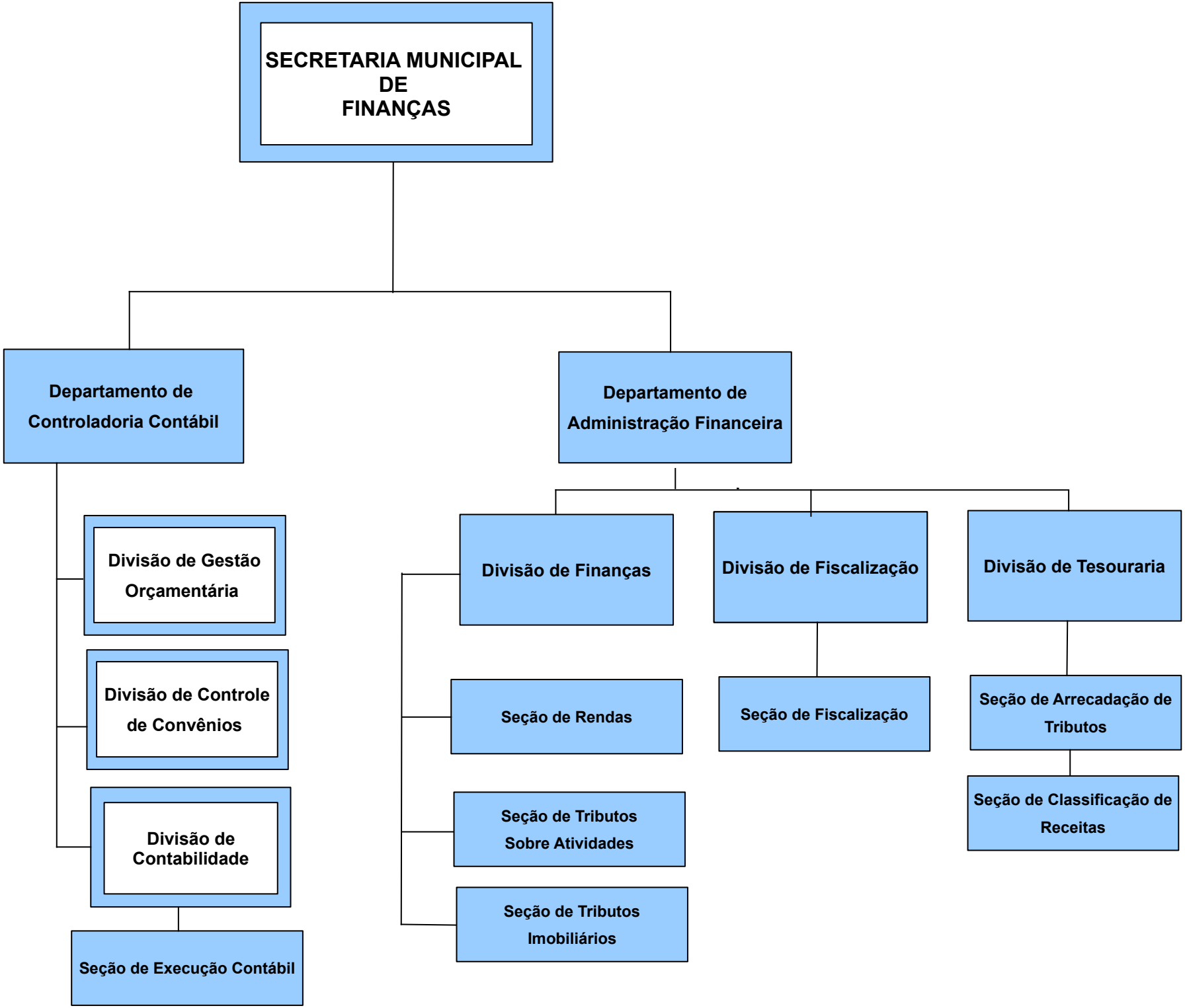
SECRETARIA MUNICIPAL DE FINANÇAS
Departamento de Controladoria Contábil
Departamento de Administração Financeira
Divisão de Gestão Orçamentária
Divisão de Controle de Convênios
Divisão de Contabilidade
Seção de Execução Contábil
Divisão de Finanças
Seção de Rendas
Seção de Tributos Sobre Atividades
Seção de Tributos Imobiliários
Divisão de Fiscalização
Seção de Fiscalização
Divisão de Tesouraria
Seção de Arrecadação de Tributos
Seção de Classificação de Receitas