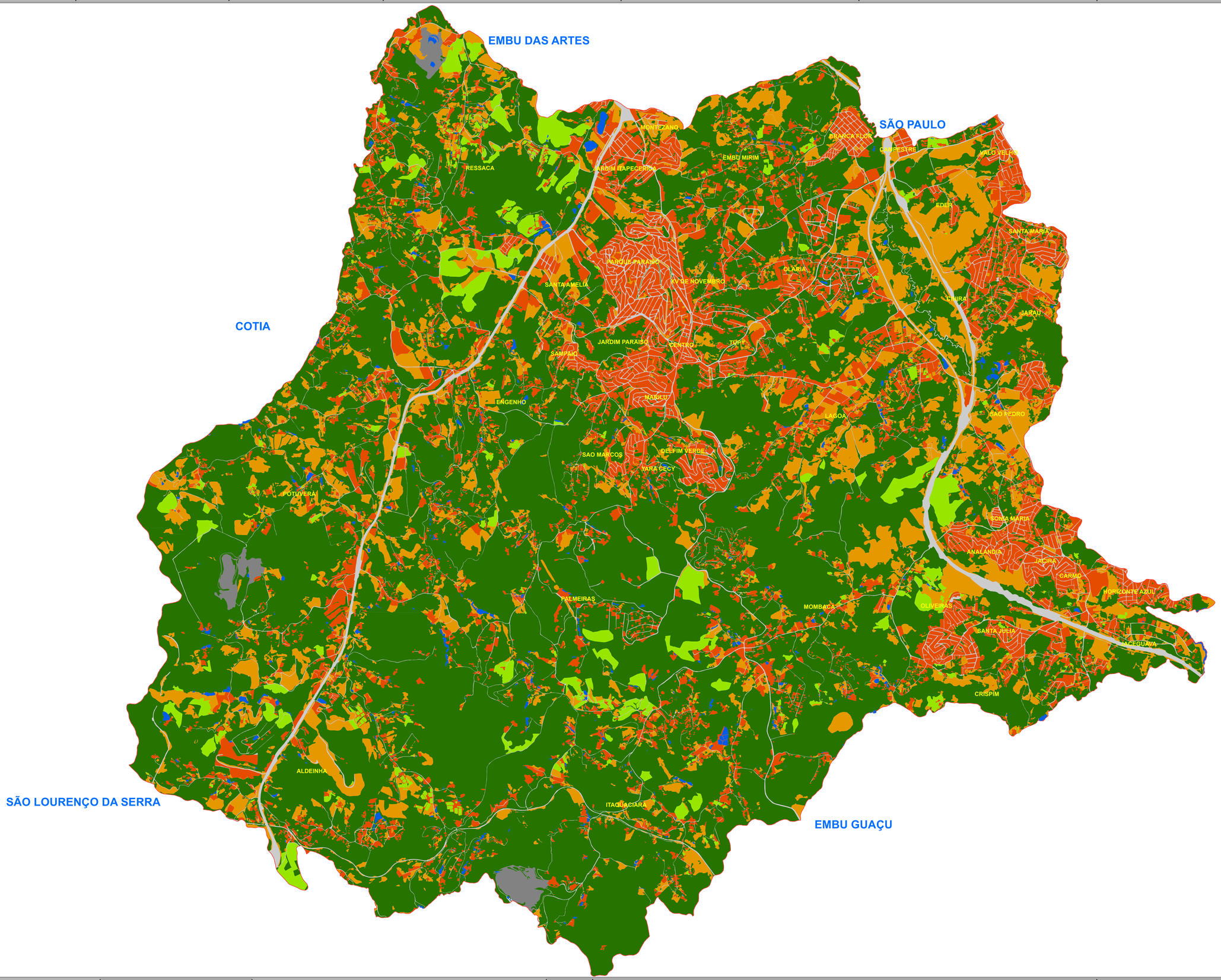

Prefeitura do Município de Itapecerica da Serra
Av. Eduardo Roberto Daher, 1135 - Centro - Itapecerica da Serra - SP
CEP: 06850-040
Telefone: (11) 4668-9000

Elaborado por:
Secretaria de Habitação e Desenvolvimento Urbano
Departamento de Geoprocessamento

1.500 750 0 1.500 Metros
UTM SAD69 - Fuso 23 - Sul

N

Legenda

ÁREA VERDE - 61,79%	AGRICULTURA E SILVICULTURA- 3,20%	DEGRADADAS - 14,08%	URBANIZADA - 15,08%
MINERAÇÃO - 0,56%	ESPELHOS D'ÁGUA* - 0,69%	OUTROS** - 4,60%	

Observação: * Lagos, Lagoas, Reservatórios, etc.. ** Ferrovias, Viários públicos e Acessos particulares
Mapeamento realizado com acervo de imagens da Prefeitura do ano de 2013.

Título
Mapa do Município de Itapecerica da Serra
OCUPAÇÃO DO SOLO

Escala: 1:20.000
Folha: 1/1